

CONSTRUCTION 1)UNE: Mti.ISON 1)C- CAMPAGNE: Â ÉRIGE:R

Boulevard du Souverain n° 86 à Watermael-Boitsfort  
Pour l'usage de Monsieur ERNEST DELHAISE demeurant à Uccle

PLAN DES SOUS-SOLS

Echelle de 0.02 m

Dessiné par l'Architecte Soussigné  
Joué le 26 Mars 1931

Ernest Delhaise

Vu et approuvé par le Propriétaire soussigné  
Joué le 16 Mai 1931

Vu et approuvé par l'Entrepreneur soussigné  
Joué le 9 Mai 1931

Ernest Delhaise

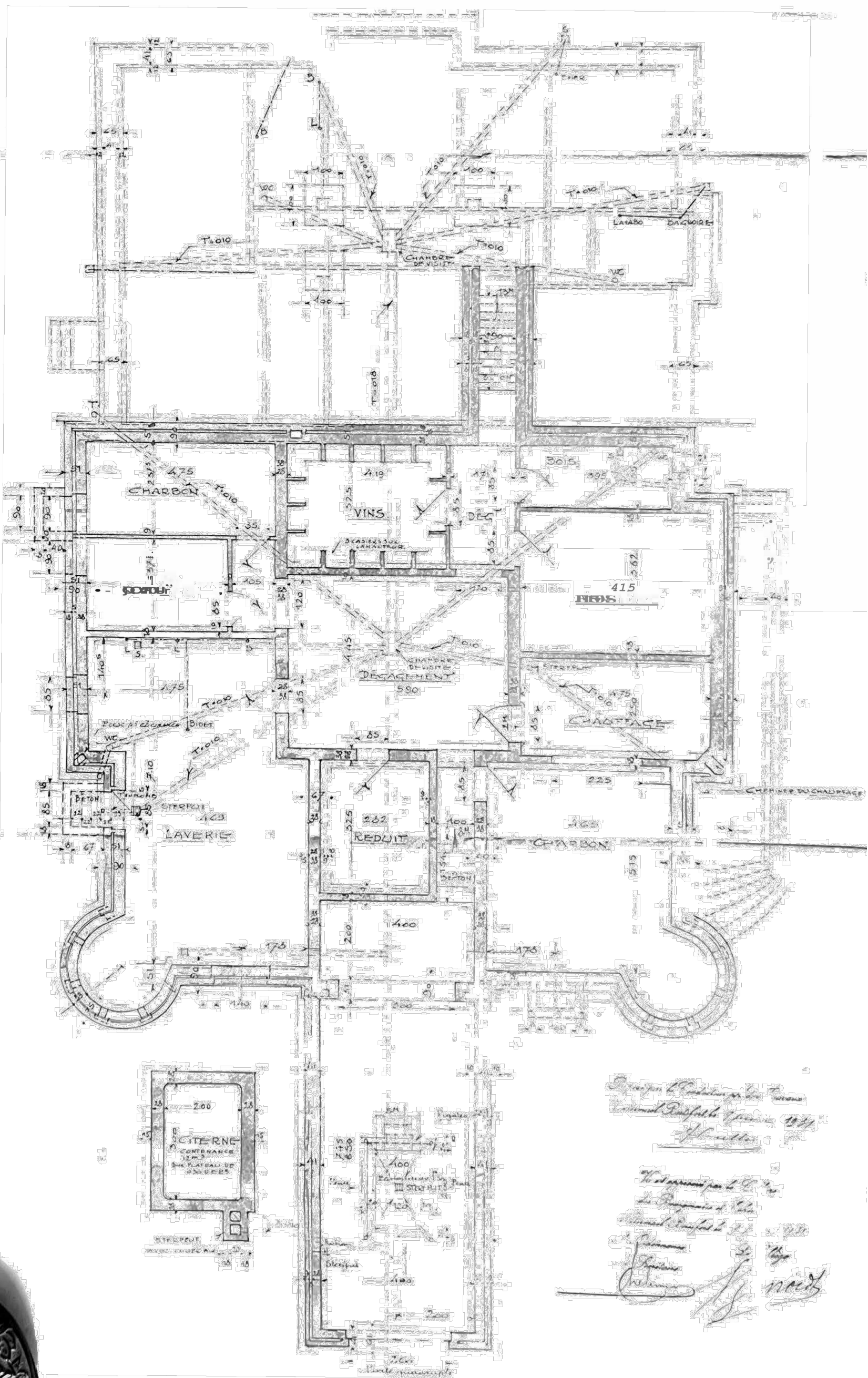

PLAN R-1: SOUS-SOL

CONSTRUCTION D'UNE MAISON ne CAMPAGNE A ÉRIGTR.

Boulevard du Souverain n° 86 à Watermael-Boitsfort  
Pour l'usage de Monsieur ERNEST DELHAISE demeurant à Uccle

PLAN DU REZ-DE-CHAUSSÉE

Echelle de 0.02 m

Dessiné par l'Architecte soussigné  
Joué le 26 Mars 1931

Ernest Delhaise

Vu et approuvé par le Propriétaire soussigné  
Joué le 9 Mai 1931

Vu et approuvé par l'Entrepreneur soussigné  
Joué le 16 Mai 1931

Ernest Delhaise

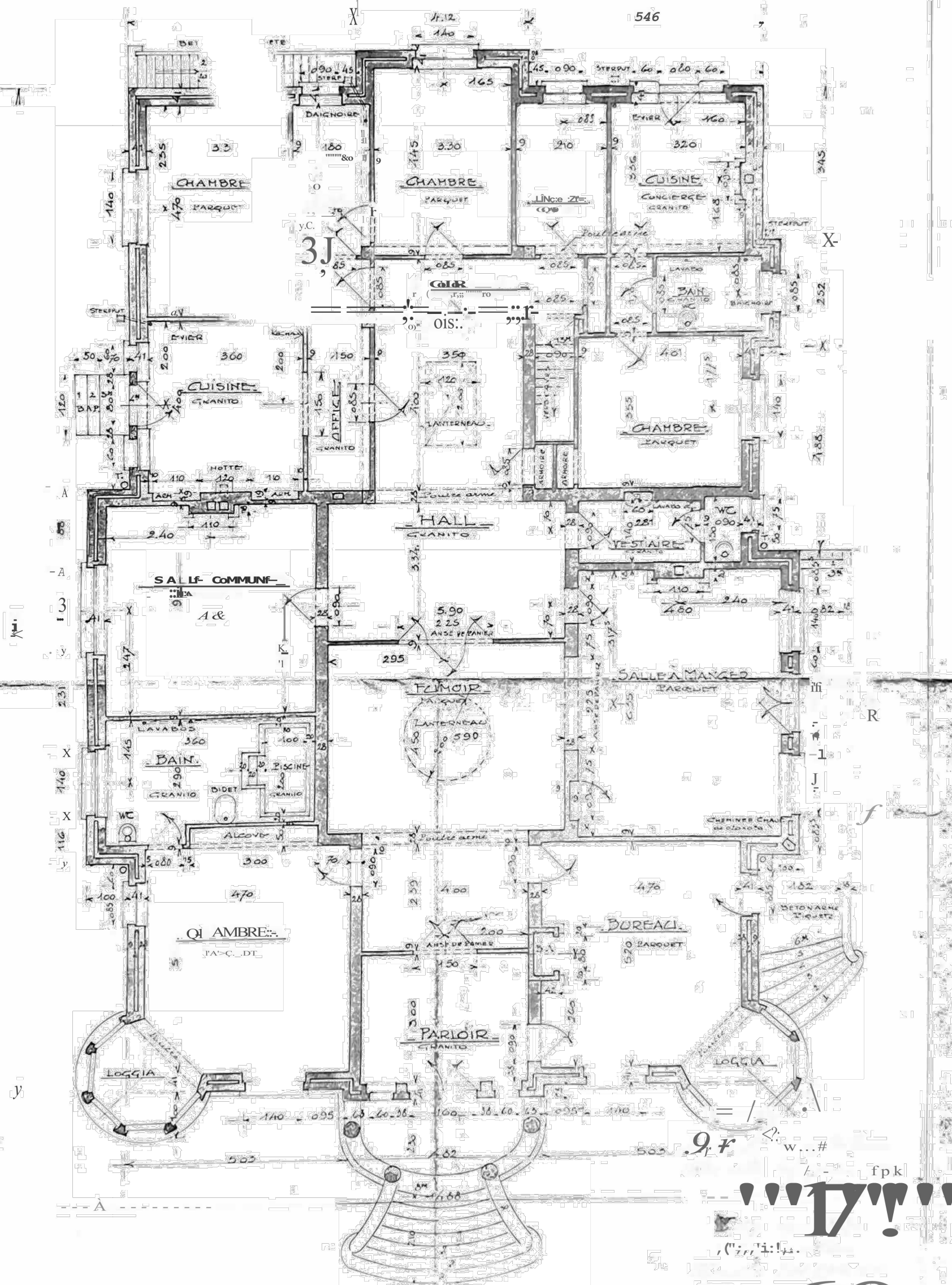

PLAN R+0: REZ DE CHAUSSEE

CONSTRUCTION D'UNE MAISON Ut: CAMPAGNE: A ERIC.ER

Boulevard du Souverain n° 86 à Watermael-Boitsfort  
Pour l'usage de Monsieur ERNEST DELHAISE demeurant à Uccle

FACADE DE REZ-DE-CHAUSSÉE

Echelle de 0.01 m

Dessiné par l'Architecte soussigné  
Joué le 26 Mars 1931

Ernest Delhaise

Vu et approuvé par le Propriétaire soussigné  
Joué le 16 Mai 1931

Vu et approuvé par l'Entrepreneur soussigné  
Joué le 9 Mai 1931

Ernest Delhaise

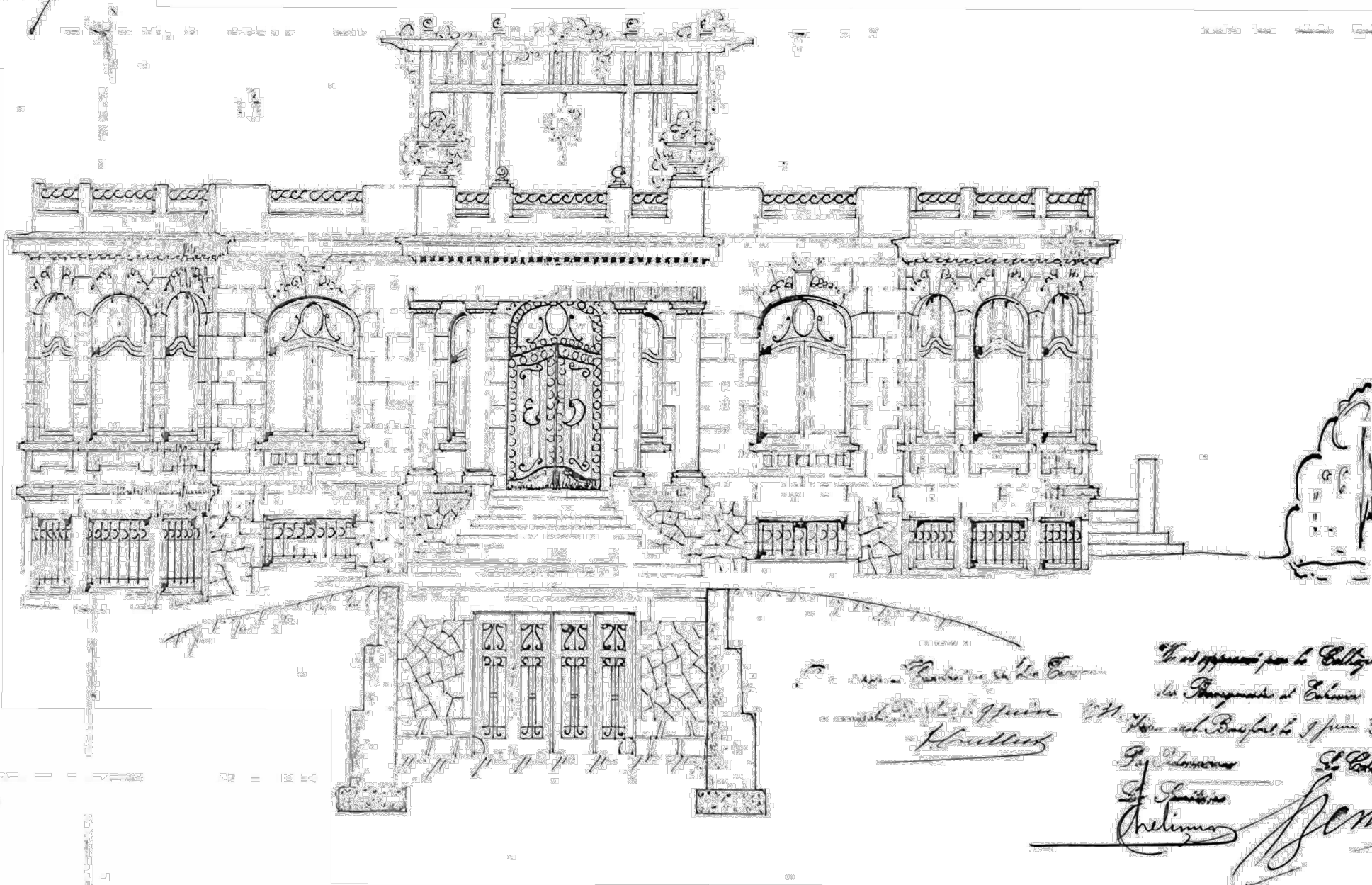

FACADE AVANT: EST

indice	modification:	date:
--------	---------------	-------

	BUREAU D'ARCHITECTURE Atelier Voltaire s.r.l Boulevard Des Quatre Journées 26 1210 St Josse Ten noode	ARCHITECTE Albert Ohanian Tel: 0472 19 43 70 albert@ateliervoltaire.be
---	--	---

PROJET:	Dans une villa datant de 1931, comportant un sous-sol partiel (semi-enterré à l'avant) et un rez-de-chaussée avec toiture plate sur l'ensemble de l'emprise bâtie :  -Démolition et reconstruction partielle du rez-de-chaussée -Création d'un sous-sol sous le volume reconstruit. -Aménagement d'une cour anglaise à l'arrière. -Aménagement de 2 emplacements de parking. -Ajout d'un volume sur la toiture plate.
---------	---

ADRESSE:	BOULEVARD DU SOUVERAIN 86 1170 Watermael-Boitsfort Division:1 Section :D Numéro 296r et 296s
----------	--

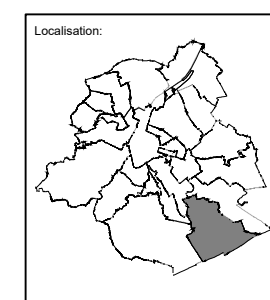

DEMANDEUR:	Mendataire: Monsieur Manuel Joao VRAUX DE SOUSA LARANGEIRO BOULEVARD DU SOUVERAIN 86 1170 Watermael-Boitsfort TEL: +351 916 657 373 Mail: laranjeiromanuel@hotmail.com  Agissant au nom du propriétaire: Madame Natalia Logvinova Smalto
------------	--

TITRE DU PLAN: SITUATION DE DROIT 1931

DATE: 22-09-2025	INDICE:	STADE: PERMIS D'URBANISME
---------------------	---------	------------------------------

ECHELLE:	PLAN:	A B C D E F G H I J K L M N O P Q R S T U V W X Y	CODE:	NUMERO:
1/100 1/100 1/100	PLAN R-1: SOUS-SOL PLAN R+0: REZ DE CHAUSSEE FACADE AVANT: EST			SVR 86 6/12